

U kunt op dit formulier duidelijk aangeven welke splits u graag zou willen hebben in uw aangekochte Gleistein lijn bij MARITIEM WATERSPORT. Wenst u alleen een verjonging of oogplits dan kunt u het type splits op dit formulier invullen. Naast dit formulier vindt u bijgevoegd nog 10 invulformulieren met daarop producten, zoals een shackle, snapsluiting of valsluiting waaraan een oog gesplitst kan worden. Geef aan door middel van een vinkje in het invulhokje om duidelijk aan te geven welke splits u graag zou willen hebben in uw lijn. Wilt u alleen een lijn of landvast met een gesplitst oog, zonder een valsluiting of puntkous. Alles is mogelijk. Op onze website (onder het blok LIJNEN op de HOMEPAGE) vindt u een catalogus met alle Gleistein lijnen die leverbaar zijn. Blader vervolgens rustig door de catalogus om de juiste lijn te vinden voor de juiste toepassing, zoals een val, een manoeuvreerlijn tijdens het aanmeren of fokkeschoot. Maak uw keuze en stuur uw aanvraag digitaal of per post op. Op dit formulier vult u uw naam, adres, postcode, woonplaats, e-mailadres en telefoonnummer in. Wij zullen zo snel mogelijk contact met u opnemen.



### Oogsplits

- MEGATWIN High-modulus double braids
- GEOTWIN High-strength double braids
- CUP Parallelcore braids



- SQUARE Square plaits



- TWIST 3-strengs



### DYNA ONE Hollow braid

- Smooth eye splits met takeling



- Brummel lock splits



- Takeling



### MEGATWIN High-modulus double braid

- Verjongen



B= ..... CM

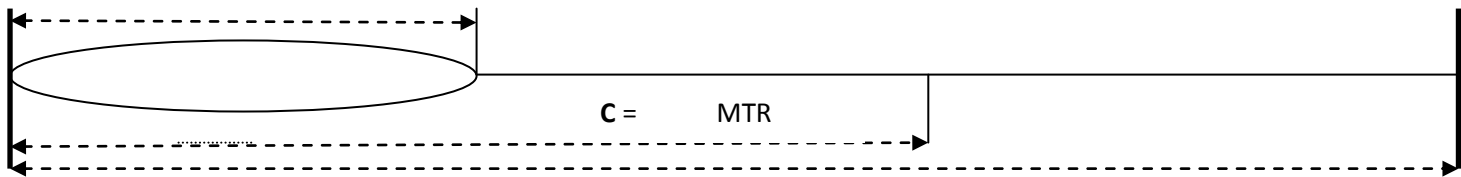

A= ..... MTR

A Totale lijnlengthe incl. splits ..... MTR

B Interne maat van oog ..... CM

C Lengte eventuele verjonging ..... MTR

type lijn ← **Gleistein Ropes**  
 diameter lijn Megatwin, of anders.....  
 kleur lijn  
 kleur merkdraad lijn ←

DATUM:

NAAM: \_\_\_\_\_

E-MAILADRES: \_\_\_\_\_

ADRES: \_\_\_\_\_

TELEFOON: \_\_\_\_\_

POSTCODE: \_\_\_\_\_

TOEPASSING: \_\_\_\_\_

PLAATS: \_\_\_\_\_

# maritiem watersport

## OFFERTE AANVRAAG

Art. nr.	Lengte (mm)	A (mm)	B (mm)	C (mm)	Ø D (mm)	W.L. Kg	B.L. Kg	Gewicht gram
<b>Snapsluiting met vast oog</b>								
WR2470*	35	8	6			160	400	12
WR2471	50	16	10			960	2000	42
WR2472	70	21	13			1280	3000	90

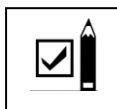

- WR 2470
- WR 2471
- WR 2472



Art. nr.	Lengte (mm)	A mm	B mm	C mm	Ø D mm	W.L. Kg	B.L. Kg	Gewicht gram
<b>Snapsluiting met wartelend oog</b>								
WR2473	70	16	11			960	2000	65
WR2475	90	21	14			1280	3700	136
WR52475*	90	Titanium				1200	2800	94
WR2477	120	26	21			2800	7000	353



- WR2473
- WR2475
- WR52475
- WR2477



Art. nr.	Lengte (mm)	A mm	B mm	C mm	Ø D mm	W.L. Kg	B.L. Kg	Gewicht gram
<b>Snapsluiting met wartelend splitsoog</b>								
WR2493	95	16	12			960	2000	76
WR2495	110	21	14			1280	2400	150

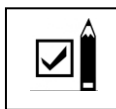

- WR2493
- WR2495



Art. nr.	Lengte (mm)	A mm	B mm	C mm	Ø D mm	W.L. Kg	B.L. Kg	Gewicht gram
<b>Snapsluiting met groot oog</b>								
WR2373	80	16	19			960	2000	70
WR2375	105	21	26			1280	3600	160
WR2377	140	26	35			2800	7500	398



- WR2373
- WR2375
- WR2377



# maritiem watersport

OFFERTE AANVRAAG

Art. nr.	Lengte (mm)	A mm	B mm	C mm	Ø D mm	W.L. Kg	B.L. Kg	Gewicht gram
----------	-------------	------	------	------	--------	---------	---------	--------------

## Snapsluiting met wartelend oog voor band

WR2374	80	16	30			960	2000	85
WR2376	100	21	40			1280	3850	170



- WR 2374
- WR 2376



Art. nr	Lengte mm	A mm	B mm	C mm	W.L. Kg	B.L. Kg	Gewicht gram
---------	-----------	------	------	------	---------	---------	--------------

## Universeel oog: voor vallen, spinnaker & peeling

WR2650	74	14	11,5		1100	2300	59
WR2652	87	17	15,5		1440	3400	97
WR2654	108	21	22		2320	5400	173
WR2656	134	25	26		4300	8700	326



- WR2650
- WR2652
- WR2654
- WR2656



Art. nr	Lengte mm	A mm	B mm	C mm	W.L. Kg	B.L. Kg	Gewicht gram
---------	-----------	------	------	------	---------	---------	--------------

## Oog voor webbing: voor in de schoothoek

WR2750	72	14	11	23	1100	2000	58
WR2752	83	17	13	26	1440	3400	95
WR2754	102	21	17	35	2320	5400	174
WR2756	128	25	21	59	4300	8700	337



- WR2750
- WR2752
- WR2754
- WR2756



Art. nr.	Lengte (mm)	A (mm)	B (mm)	C (mm)	D (mm)	W.L. Kg	B.L. Kg	Gewicht (gram)
----------	-------------	--------	--------	--------	--------	---------	---------	----------------

## Titanium«Trigger» snapsluiting met wartelend oog

WR52653	85	17	11		Titanium	1200	2400	67
WR52657	125	27	19		Titanium	3200	6000	200



- WR52653
- WR52657



# maritiem watersport

OFFERTE AANVRAAG

Art. nr.	Lengte mm	A mm	B mm	W.L. Kg	B.L. Kg	Gewicht gram
<b>«Quick release» snapsluitingen met wartelend oog</b>						
WR2673	70	14	11	880	1500	59
WR2674	80	16	12	1280	2300	88
WR2675	90	20	13,5	1600	3200	136
WR2676	110	25	16	2400	4200	233
WR2677	130	30	20	3200	6300	371
WR2678	150	34	24	5200	9000	548



- WR 2673
- WR 2674
- WR 2675
- WR 2676
- WR 2677
- WR 2678

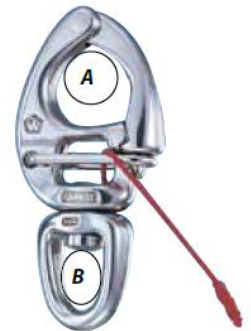

Art. nr.	Lengte mm	A mm	B mm	W.L. Kg	B.L. Kg	Gewicht gram
<b>«Quick release» snapsluiting met groot wartelend oog</b>						
WR2773	80	14	19	880	1300	54
WR2774	90	16	23	1280	2000	100
WR2775	110	20	26,5	1600	3000	160
WR2776	120	25	31	2400	4000	271
WR2777	145	30	35,5	2800	6300	396
WR2778	160	34	41	5200	8000	618



- WR2773
- WR2774
- WR2775
- WR2776
- WR2777
- WR2778

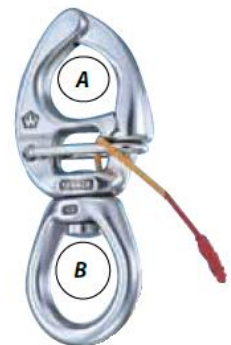

Art. nr.	Lengte mm	A mm	B mm	W.L. Kg	B.L. Kg	Gewicht gram
<b>Musketonhaak met vast oog</b>						
WR2480	50	8	6	200	300	23
WR2481	75	12	10	480	700	67
WR2482	100	16	13	1120	1500	186



- WR2480
- WR2481
- WR2482



Art. nr.	Lengte mm	A mm	B mm	W.L. Kg	B.L. Kg	Gewicht gram
<b>Veiligheids-musketonhaak met vast oog «HR»</b>						
<i>Gesmeed in 17.4 Ph (HR)</i>						
WR2381	75	12	10	880	1600	64
WR2382	100	17	14	1680	4000	167



- WR 2381
- WR 2382

Art. nr.	Lengte mm	A mm	B mm	W.L. Kg	B.L. Kg	Gewicht gram
<b>Musketonhaak met wartelend oog</b>						
WR2384	70	8	13	200	300	36
WR2385	100	12	19	480	750	102



- WR2384
- WR2385

Art. nr.	Ø mm	Lengte (mm)	A (mm)	B (mm)	W.L. Kg	B.L. Kg	Gewicht gram
<b>Karabijnhaak «Symetrisch»</b>							
WR2313	6	60	10	7	360	600	30
WR2315	8	80	13	11	880	1300	72
WR2316	10	100	15	13	1200	2500	132
WR2317	12	120	21	16	1360	3600	229



- WR2313
- WR2315
- WR2316
- WR2317

Art. nr.	Ø mm	Lengte (mm)	A (mm)	B (mm)	W.L. Kg	B.L. Kg	Gewicht gram
<b>Karabijnhaak «A-symetrisch»</b>							
WR2323	6	60	11	7	400	800	31
WR2325	8	80	15	11	960	1500	73
WR2326	10	100	18	13	1320	2500	136
WR2327	12	120	24	16	1440	4500	234
WR2328	12	170	30	20	1440	4500	336



- WR2323
- WR2325
- WR2326
- WR2327
- WR2328

# maritiem watersport

OFFERTE AANVRAAG

Art. nr.	Lengte mm	A mm	B mm	C mm	Ø D mm	W.L. Kg	B.L. Kg	Gewicht gram	
<b>Oogwartel met sluiting</b>									
WR2464	70	14	21	11	7	1600	2800	87	
WR82464	70	Idem met kogellager					1600	2800	87
WR2465	105	19	31	18	11	3200	6000	280	
WR82465	105	Idem met kogellager					3200	6000	280



- WR 2464
- WR 82464
- WR2465
- WR82465

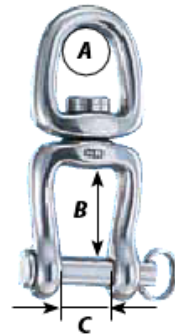

Art. nr.	Lengte mm	A mm	B mm	C mm	Ø D mm	W.L. Kg	B.L. Kg	Gewicht gram
<b>Oogwartel met inbussluiting</b>								
WR2364	70	14	21	11	8	1440	2800	84
WR2365	105	19	31	18	10	3200	5500	265

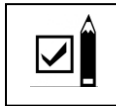

- WR2364
- WR2365



Art. nr.	Lengte mm	A mm	B mm	C mm	Ø D mm	W.L. Kg	B.L. Kg	Gewicht gram	
<b>Spinnakerwartel</b>									
WR2467	80	26	14			1600	3000	96	
WR82467	80	Idem met kogellager					1600	3000	96
WR2468	115	35	19			3200	6500	263	
WR82468	115	Idem met kogellager					3200	6500	268
WR2466	125	41	21			5200	8500	368	



- WR2467
- WR82467
- WR2468
- WR82468
- WR2466



Art. nr.	Lengte mm	A mm	B mm	C mm	Ø D mm	W.L. Kg	B.L. Kg	Gewicht gram
<b>Wartel voor bandmateriaal</b>								
WR2367	60	11	30			960	1500	580
WR2368	80	14	40			1600	3200	110



- WR2367
- WR2368

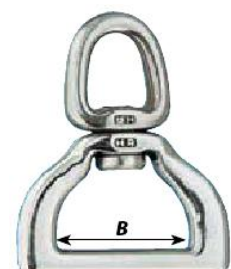



# maritiem watersport

OFFERTE AANVRAAG

Art. nr.	Lengte (mm)	A (mm)	B (mm)	W.L. Kg	B.L. Kg	Gewicht gram
<b>«Mooring» wartel</b>						
WR2442	130	38	35	1760	4000	290
WR2443	150	44	41	2960	5500	415



- WR 2442
- WR 2443

Art. nr.	ØA mm	ØB mm	C mm	Ø D mm	W.L. Kg	Gewicht gram
<b>FRX6</b>						
WR20705	5.5	7	9	18	400	2
<b>FRX10</b>						
WR21008	8	10	12	25	800	5
<b>FRX15</b>						
WR21510	10	15	15	35	1600	12
<b>FRX20</b>						
WR22014	14	20	21	47	3200	31
<b>FRX25</b>						
WR22517	17	25	25	60	5000	57

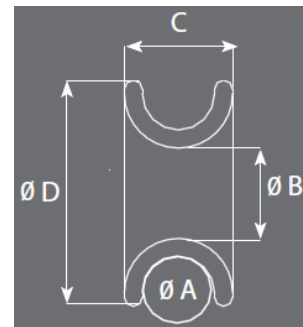

- WR20705
- WR21008
- WR21510
- WR22014
- WR22517

## Tylaska valsluitering

	BREEKSTERKTE*
8mm lijn	2273 kg
10mm lijn	3636 kg
12mm lijn	5455 kg
14-16mm lijn	9091 kg



- 8mm lijn
- 10mm lijn
- 12mm lijn
- 14-16mm lijn

# maritiem watersport

OFFERTE AANVRAAG

Type thimble	A mm	B mm	C mm	D mm	M.W.L. kg	B.L. kg	Gewicht gr
RF 8090-08	7mm	8mm	11mm	22mm	1000 kg	-	4 gr
RF 8090-11	8mm	11mm	13mm	29mm	2000 kg	-	8,4 gr
RF 8090-16	11mm	16mm	17mm	38mm	3500 kg	-	17,3 gr
RF 8090-21	14,5mm	21mm	22mm	47mm	5000 kg	-	33 gr

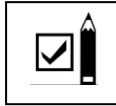

- RF 8090-08
- RF 8090-11
- RF 8090-16
- RF 8090-21

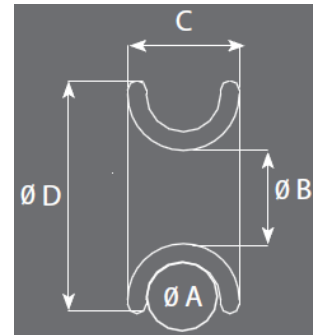

Type Shock p. paar	Lijn Ø mm	Hoogte mm	Breedte mm	Lengte mm	M.W.L. kg	B.L. kg	Gewicht g
RF8080BLU-2	1.4 -5.0	8.5	14.9	22.9	175	350	2.5
RF8080GRN-2	1.4 -5.0	8.5	14.9	22.9	175	350	2.5
RF8080GRY-2	1.4 -5.0	8.5	14.9	22.9	175	350	2.5
RF8080R-2	1.4 -5.0	8.5	14.9	22.9	175	350	2.5



- RF8080BLU (blauw)
- RF8080GRN (groen)
- RF8080GRY (grijs)
- RD8080R (rood)



for rope mm	L1 mm	L2 mm	Ø1 mm	Ø2 mm	Ø3 mm	S mm	NV mm	BRL kg
Ø 4 mm	45,0	12,0	16,0	8,5	6,0	5,0	11	1900
Ø 5 mm	58,5	14,5	21,0	10,5	8,0	6,0	16	3200
Ø 6 mm	71,0	17,5	25,0	13,0	10,0	9,0	19	5500
Ø 8 mm	103,5	29,5	39,0	14,5	16,0	10,0	29	9400
Ø 10 mm	120,0	34,0	45,0	16,2	18,0	13,0	33	15000



DYNEEMA ROPE EYE



- 4mm lijn
- 5mm lijn
- 6mm lijn
- 8mm lijn
- 10mm lijn

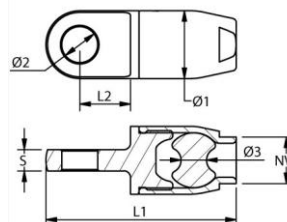



## maritiem watersport

OFFERTE AANVRAAG

RVS puntkous Ø lijn	A mm	B mm	C mm	D mm	E mm
2	7	12	21	5	3
3	9	14	23	6	4
4	11	16	27	7	5
5	14	21	21	8	6
6	16	26	39	9,5	7
7	18,5	29	42	10	8
8	21	35	50	12	9
10	26	42	59	14	11
12	31	48	70	17,5	14
14	34	55	76	20	16
16	39	63	85	21	17
18	41	68	93	23	19

## maritiem watersport

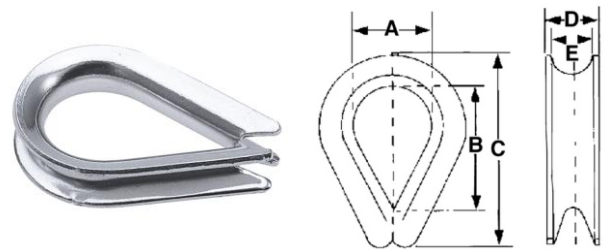

- |                              |                               |                               |
|------------------------------|-------------------------------|-------------------------------|
| <input type="checkbox"/> 2mm | <input type="checkbox"/> 6mm  | <input type="checkbox"/> 12mm |
| <input type="checkbox"/> 3mm | <input type="checkbox"/> 7mm  | <input type="checkbox"/> 14mm |
| <input type="checkbox"/> 4mm | <input type="checkbox"/> 8mm  | <input type="checkbox"/> 16mm |
| <input type="checkbox"/> 5mm | <input type="checkbox"/> 10mm | <input type="checkbox"/> 18mm |

Nylon puntkous Ø lijn	L2 mm
6	38
8	50
10	60
12	65
14	70
16	75
18	95

## maritiem watersport



- |                               |                               |
|-------------------------------|-------------------------------|
| <input type="checkbox"/> 6mm  | <input type="checkbox"/> 14mm |
| <input type="checkbox"/> 8mm  | <input type="checkbox"/> 16mm |
| <input type="checkbox"/> 10mm | <input type="checkbox"/> 18mm |
| <input type="checkbox"/> 12mm |                               |

## PUTS MET PUNTKOUS GESPLITST

- |  |  |
|--|--|
| <input type="checkbox"/> 2 mtr GeoTwist Geoprop<br>10mm navy | <input type="checkbox"/> 2mtr GeoTwist Geoprop<br>10mm zwart |
| <input type="checkbox"/> 3mtr GeoTwist Geoprop<br>10mm navy  | <input type="checkbox"/> 3mtr GeoTwist Geoprop<br>10mm zwart |
| <input type="checkbox"/> 2mtr Tasmania<br>10mm navy          | <input type="checkbox"/> 2mtr Tasmania<br>10mm zwart         |
| <input type="checkbox"/> 3mtr Tasmania<br>10mm navy          | <input type="checkbox"/> 3mtr Tasmania<br>10mm zwart         |



## maritiem watersport

